10 Tout savoir sur la ligne, les correspondances et le réseau...

All information on the bus line, connections and the network...

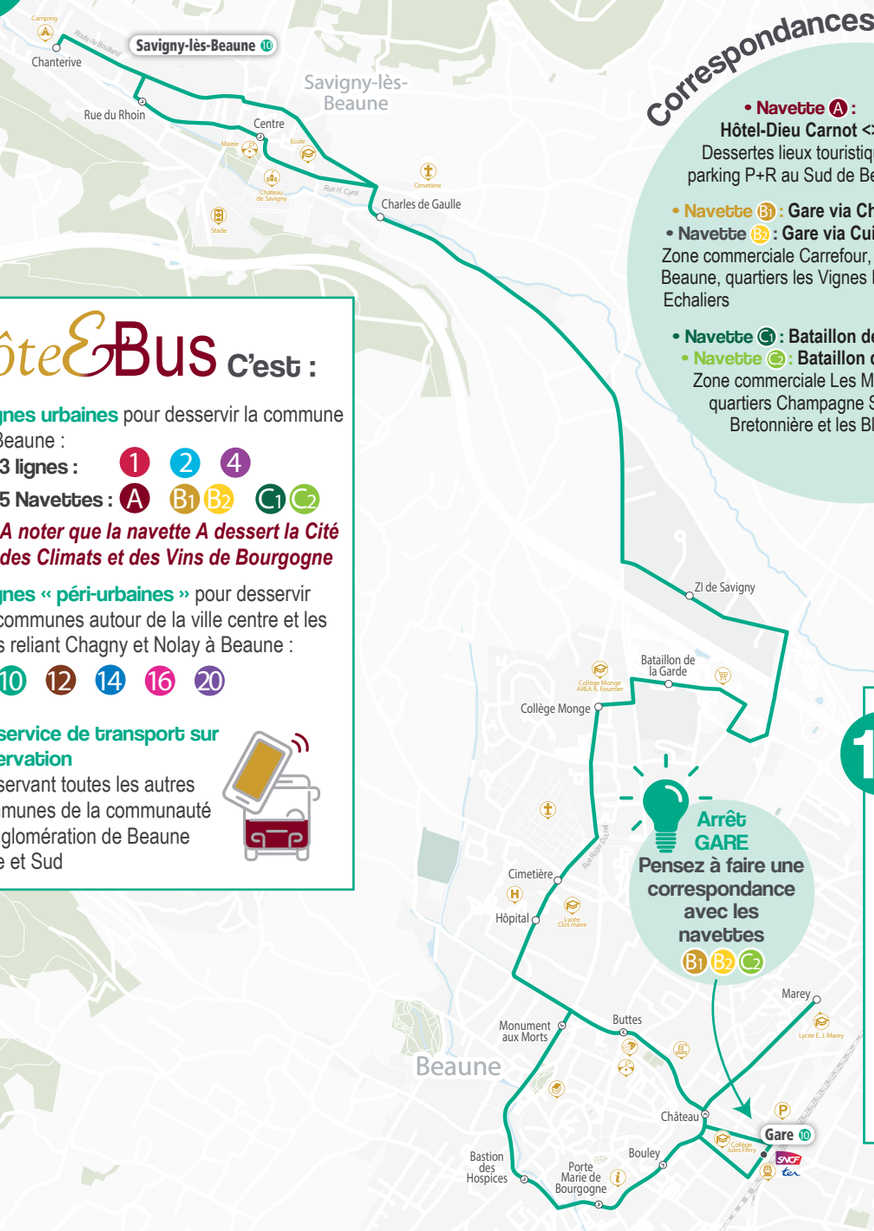

Correspondances :

- **Navette A :**
  Hôtel-Dieu Carnot <> Parking P+R
  Dessertes lieux touristiques, parking P+R au Sud de Beaune
- **Navette B1 : Gare via Champollion**
- **Navette B2 : Gare via Cuirassiers**
  Zone commerciale Carrefour, Zone d'activité Porte de Beaune, quartiers les Vignes Rouges, Saint Jacques, Echaliers
- **Navette C1 : Bataillon de la Garde via Bouzaise**
- **Navette C2 : Bataillon de la Garde via Gare**
  Zone commerciale Les Maladières, l'Hôpital, quartiers Champagne St Nicolas, Bretonnière et les Blanches Fleurs

Côte&Bus C'est :

- **8 lignes urbaines** pour desservir la commune de Beaune :
  3 lignes : 1 2 4
  5 Navettes : A B1 B2 C1 C2
  A noter que la navette A dessert la Cité des Climats et des Vins de Bourgogne
- **5 lignes « péri-urbaines »** pour desservir les communes autour de la ville centre et les axes reliant Chagny et Nolay à Beaune :
  10 12 14 16 20
- **Un service de transport sur réservation**
  desservant toutes les autres communes de la communauté d'agglomération de Beaune Côte et Sud

10 Points d'intérêts desservis :

- **Points mobilité :**
  La gare de Beaune
  La Boutique Côte&Bus
- **Lieux d'études :**
  Collège Monge
  Collège Jules Ferry
  Collège Sacré Cœur
  Lycée Marey
- **Zone d'activité :**
  Hôpital de Beaune

Infos utiles *Useful information*

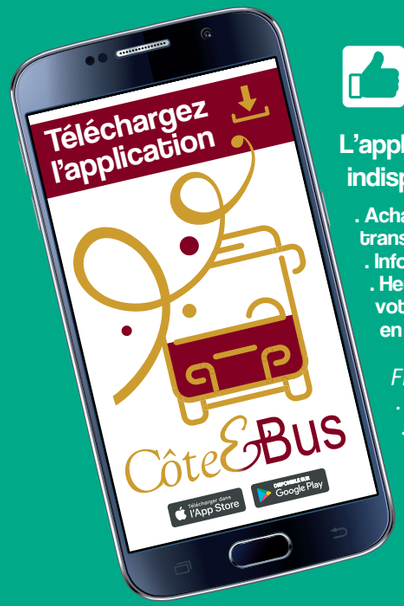

L'appli gratuite indispensable :

. Achat de titres de transport,
. Infos trafic
. Heure d'arrivée de votre bus en temps réel...

Free apps:
. Purchase tickets
. Check the state of the network
. Check the next bus time

Côte&Bus

Espace Côte&Bus *Reception area:*
Gare SNCF de Beaune

Horaires d'ouverture :
Toute l'année du lundi au vendredi :
De 9h30 à 12h30 et de 14h à 17h45
Le 1er et le dernier samedi du mois : De 9h30 à 12h

Opening hours:
All year, from Mondays to Saturdays:
from 09h30 to 12h30 and from 14h to 17h45
The first and last Saturday of the month: from 9h30 to 12h

03 80 21 85 09

www.coteetbus.fr
coteetbus@keolis.com

Côte&bus Beaune

Beaune Côte&Sud
communauté d'agglomération
www.beaunecoteetsud.com

KEOLIS BEAUNE MOBILITÉS

As de Pub - Ne pas jeter sur la voie publique

Côte&Bus

10

Beaune Savigny-lès-Beaune

Du 4 mars 2024 au 31 août 2025

From March 4, 2024 to August 31, 2025

Navettes B1, B2 et C2 à votre service tout au long de la journée : Correspondances en gare de Beaune

Shuttles B1, B2 and C2 are available all day : ***Connections at the Beaune railway station***

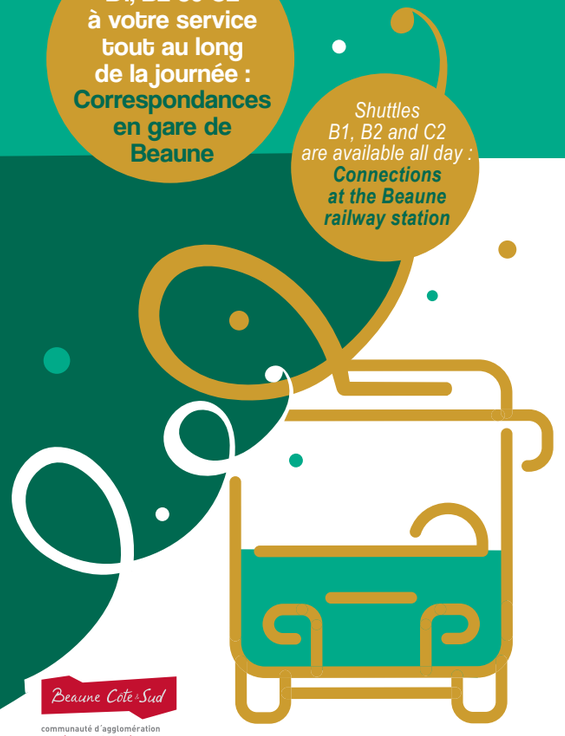

Beaune Côte&Sud
communauté d'agglomération
www.beaunecoteetsud.com

10 Beaune <> Savigny-lès-Beaune

Période scolaire *School terms*

Beaune > Savigny-lès-Beaune

	LMMeJV	LMMeJV	LMMeJV	Me	LMMeJV	LMMeJV	LMMeJV	Samedi	
Beaune - Gare	6:56	8:05	11:05	12:02	13:00	17:02	18:05	8:10	12:05
Beaune - Château	6:58	8:06	11:06	12:05	13:01	17:04	18:07	8:11	12:06
Beaune - Marey	-	-	11:08	12:09	13:03	17:07	18:09	8:13	12:08
Beaune - Buttes	7:01	8:09	11:12	12:15	13:07	17:13	18:14	8:17	12:12
Beaune - Hôpital	7:03	8:11	11:13	12:18	13:08	17:15	18:17	8:18	12:13
Beaune - Cimetière	7:03	8:11	11:14	12:18	13:09	17:16	18:17	8:19	12:14
Beaune - Collège Monge	7:05	8:14	11:17	12:21	13:12	17:19	18:20	8:22	12:17
Beaune - Bataillon de la Garde	7:07	8:15	11:19	12:24	13:14	17:24	18:22	8:24	12:19
ZI Savigny	7:09	8:19	11:22	12:28	13:17	17:28	18:25	8:27	12:22
Savigny-lès-Beaune - Chanterive	7:19	8:28	11:25	12:35	13:20	17:37	18:32	8:30	12:25
Savigny-lès-Beaune - Rue du Rhoin	7:22	8:31	11:27	12:37	13:22	17:40	18:35	8:32	12:27
Savigny-lès-Beaune - Centre	7:25	8:33	11:29	12:39	13:24	17:42	18:37	8:34	12:29
Savigny-lès-Beaune - Ch. De Gaulle	7:27	8:36	11:31	12:41	13:26	17:45	18:39	8:36	12:31

Savigny-lès-Beaune > Beaune

	LMMeJV	LMMeJV	LMMeJV	Me	LMMeJV	LMMeJV	LMMeJV	Samedi	
Savigny-lès-Beaune - Chanterive	7:19	8:29	11:25	12:35	13:20	17:37	18:32	8:30	12:25
Savigny-lès-Beaune - Rue du Rhoin	7:22	8:32	11:27	12:37	13:22	17:40	18:35	8:32	12:27
Savigny-lès-Beaune - Centre	7:25	8:34	11:29	12:39	13:24	17:42	18:37	8:34	12:29
Savigny-lès-Beaune - Ch. De Gaulle	7:27	8:36	11:31	12:41	13:26	17:45	18:40	8:36	12:31
ZI Savigny	7:32	8:40	11:32	12:46	13:27	17:47	18:42	8:37	12:32
Beaune - Bataillon de la Garde	7:35	8:43	11:33	12:49	13:28	-	18:44	8:38	12:33
Beaune - Collège Monge	7:37	8:45	11:35	12:51	13:30	-	18:46	8:40	12:35
Beaune - Cimetière	7:40	8:48	11:36	12:53	13:31	-	18:48	8:41	12:36
Beaune - Hôpital	7:40	8:48	11:37	12:53	13:32	-	18:48	8:42	12:37
Beaune - Monument aux morts	7:43	8:50	11:40	12:56	13:35	-	18:49	8:45	12:40
Beaune - Bouley	7:50	8:53	11:43	12:59	13:38	-	18:53	8:48	12:43
Beaune - Marey	7:54	8:57	-	-	-	-	-	8:50	12:45
Beaune - Gare	8:00	9:00	11:44	13:00	13:39	17:57	18:58	8:55	12:50

LMMeJV :
Circule du lundi au vendredi

Me :
Circule uniquement le mercredi

Transport à la demande (TAD)
Réservation obligatoire
On demand bus line
Mandatory booking

Comment réserver ?

Sur le site internet
www.coteetbus.fr
via le formulaire de réservation, rubrique "Horaires et Plans"

par mail
coteetbus@keolis.com

ou par téléphone
03 80 21 85 09

- Au plus tard la veille avant 17h
- Au plus tard le vendredi 17h pour un voyage prévu le lundi suivant

10 Beaune <> Savigny-lès-Beaune

Période vacances scolaires *School holidays*

Beaune > Savigny-lès-Beaune

	Lundi à vendredi				Samedi	
Beaune - Gare	8:10	12:05	17:02	18:05	8:10	12:05
Beaune - Château	8:11	12:06	17:04	18:06	8:11	12:06
Beaune - Marey	-	-	17:07	18:08	8:13	12:08
Beaune - Buttes	8:14	12:12	17:13	18:12	8:17	12:12
Beaune - Hôpital	8:16	12:13	17:14	18:13	8:18	12:13
Beaune - Cimetière	8:16	12:14	17:15	18:14	8:19	12:14
Beaune - Collège Monge	8:18	12:17	17:18	18:17	8:22	12:17
Beaune - Bataillon de la Garde	8:20	12:19	17:22	18:19	8:24	12:19
ZI Savigny	8:22	12:22	17:26	18:22	8:27	12:22
Savigny-lès-Beaune - Chanterive	8:31	12:25	17:35	18:25	8:30	12:25
Savigny-lès-Beaune - Rue du Rhoin	8:34	12:27	17:37	18:27	8:32	12:27
Savigny-lès-Beaune - Centre	8:36	12:29	17:39	18:29	8:34	12:29
Savigny-lès-Beaune - Ch. De Gaulle	8:38	12:31	17:41	18:31	8:36	12:31

Savigny-lès-Beaune > Beaune

	Lundi à vendredi				Samedi	
Savigny-lès-Beaune - Chanterive	8:31	12:25	17:35	18:25	8:30	12:25
Savigny-lès-Beaune - Rue du Rhoin	8:34	12:27	17:37	18:27	8:32	12:27
Savigny-lès-Beaune - Centre	8:36	12:29	17:39	18:29	8:34	12:29
Savigny-lès-Beaune - Ch. De Gaulle	8:38	12:31	17:41	18:31	8:36	12:31
ZI Savigny	8:43	12:32	17:42	18:32	8:37	12:32
Beaune - Bataillon de la Garde	8:45	12:33	-	18:33	8:38	12:33
Beaune - Collège Monge	8:48	12:35	-	18:35	8:40	12:35
Beaune - Cimetière	8:50	12:36	-	18:36	8:41	12:36
Beaune - Hôpital	8:50	12:37	-	18:37	8:42	12:37
Beaune - Monument aux morts	8:52	12:40	-	18:40	8:45	12:40
Beaune - Bouley	8:55	12:43	-	18:43	8:48	12:43
Beaune - Marey	8:58	12:44	-	-	8:50	12:45
Beaune - Gare	9:00	12:45	17:55	18:44	8:55	12:50

Vacances 2024-2025 Zone A

Vacances de printemps 2024 :
13 avril au 29 avril 2024
Vacances d'été 2024 :
A partir du 6 juillet 2024
Rentrée scolaire 2024 :
2 septembre 2024
Vacances de la Toussaint 2024 :
19 octobre au 4 novembre 2024
Vacances de Noël 2024 :
21 décembre 2024 au 6 janvier 2025
Vacances d'hiver 2025 :
22 février au 10 mars 2025
Vacances de printemps 2025 :
19 avril au 5 mail 2025
Pont de l'Ascension 2025 :
28 mai au 2 juin 2025
Vacances été 2025 :
A partir du 5 juillet 2025